

ПАСПОРТ САМОХОДНОЙ МАШИНЫ И ДРУГИХ ВИДОВ ТЕХНИКИ

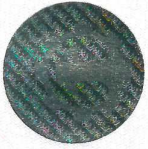

RU TK 247148

| | | |
|---|---|--|
| <p>ОСОБЫЕ ОТМЕТКИ</p> <p>Утилизационный сбор уплачен. ТПО № 10009100/280921/ЭО-1624386</p> <p>Таможенные ограничения: БЕЗ ОГРАНИЧЕНИЯ ОБРАЩЕНИЯ</p> | <p>Дата</p> <p>"12" ОКТЯБРЯ 2021 г.</p> <p>"12" ОКТЯБРЯ 2021 г.</p> | <p>Подпись, печать полномочного лица</p> |
|---|---|--|

Тип машины ЭКСКАВАТОР ГУСЕНИЧНЫЙ

Марка, модель, коммерческое наименование машины ZOOMLION ZE245E

Организация-изготовитель, страна изготовления ZOOMLION HEAVY INDUSTRY SCIENCE AND TECHNOLOGY CO., КИТАЙ

Адрес КИТАЙ, ХУНАНЬ, ЧАНША, УЛ. ЮЖНО-ИНЬПЭНЬ, 361

Страна происхождения КИТАЙ

Сертификат соответствия (декларация о соответствии) № ЕАЭСNRUD-СН.РА01.В.04 от « 15 ИЮЛЯ 2021 г.

Выдан (зарегистрирована) ЗАРЕГИСТРИРОВАНО ООО "ЗУМЛИОН ХЭВИ ИНДУСТРИ РУС"

Год производства машины 2021 г.

Заводской номер машины, идентификационный номер машины (VIN или PIN) ZMTZE123NM0001005

Тип двигателя (двигателей) ДИЗЕЛЬНЫЙ

Модель, номер двигателя (двигателей) 6ВТАА5.9-С178-11, 82217777

Рабочий объем двигателя (двигателей), см³ 5900

Мощность двигателя (двигателей), кВт (л. с.) 133 (180.88)

Вид двигателя МНОГОЦВЕТНЫЙ: ЗЕЛЕНый, СЕРый, ЧЕРный

Цвет машины 24800

Максимальная технически допустимая масса, кг 5

Максимальная конструктивная скорость, км/ч 97,5 x 3190 x 3285

Габаритные размеры, мм 000 "ЗУМЛИОН ХЭВИ ИНДУСТРИ РУС"

Наименование (Ф.И.О.) собственника ПУШКИНОВА, 69 КМ МКАД-ОФИСНО-ОБЩЕСТВЕННЫЙ

Адрес собственника КОМПЛЕКС ЗАО "ГРИНБУД", СТР.17

Наименование органа (организации), выдавшего паспорт ОСООИ ДВУМ КОМПЛЕКС ЗАО "ГРИНБУД" № 1022701131626

Дата выдачи паспорта 12 ОКТЯБРЯ 2021 г.

Подпись МОГИЛЬНИК Е. В. (Ф.И.О.)

Свидетельство о регистрации: серия _____ № _____
Регистрационный знак: код региона _____ серия _____ № _____
Дата регистрации « _____ » _____ г.

(наименование органа (организации), осуществившего регистрацию машины)

М. П. _____
Дата снятия с учета « _____ » _____ г.
М. П. _____
Подпись _____

Наименование (Ф.И.О.) _____
нового собственника _____
Адрес нового собственника _____
Дата продажи (передачи) « _____ » _____ г.

М. П. _____
Подпись прежнего
собственника _____

Свидетельство о регистрации: серия _____ № _____
Регистрационный знак: код региона _____ серия _____ № _____
Дата регистрации « _____ » _____ г.

(наименование органа (организации), осуществившего регистрацию машины)

М. П. _____
Дата снятия с учета « _____ » _____ г.
М. П. _____
Подпись _____

Наименование (Ф.И.О.) _____
нового собственника _____
Адрес нового собственника _____
Дата продажи (передачи) « _____ » _____ г.

М. П. _____
Подпись прежнего
собственника _____



Свидетельство о регистрации: серия _____ № _____
Регистрационный знак: код региона _____ серия _____ № _____
Дата регистрации « _____ » _____ г.

(наименование органа (организации), осуществившего регистрацию машины)

М. П. _____
Дата снятия с учета « _____ » _____ г.
М. П. _____
Подпись _____

Наименование (Ф.И.О.) _____
нового собственника _____
Адрес нового собственника _____
Дата продажи (передачи) « _____ » _____ г.

М. П. _____
Подпись прежнего
собственника _____

Свидетельство о регистрации: серия _____ № _____
Регистрационный знак: код региона _____ серия _____ № _____
Дата регистрации « _____ » _____ г.

(наименование органа (организации), осуществившего регистрацию машины)

М. П. _____
Дата снятия с учета « _____ » _____ г.
М. П. _____
Подпись _____

Наименование (Ф.И.О.) _____
нового собственника _____
Адрес нового собственника _____
Дата продажи (передачи) « _____ » _____ г.

М. П. _____
Подпись прежнего
собственника _____

СВИДЕТЕЛЬСТВО
о государственной регистрации
самоходной машины и других видов техники

СМ 158406

На Экскаватор гусеничный Категория Е
(наименование самоходной машины и других видов техники (далее - техника))

Государственный регистрационный знак

тип 3, код 43, серия КТ, № 6773

Марка ZOOMLION ZE245E Год выпуска 2021
Заводской (идентификационный) № техники (рамы) ZMTZE123NHM0001005

Двигатель № 82217777

Коробка передач № _____ Основной

ведущий мост (мосты) № _____

Цвет многоцветный

Владелец ООО "ДЕССТРОЙ"
(фирма, имя, общество (при наличии) или наименование организации - собственника техники)

КИРОВО-ЧЕПЕЦКИЙ Р.Н., Г. КИРОВО-ЧЕПЕЦК, УЛ. ПУШКИНА, 1-36

Свидетельство выдано на основании ПСМ - серия ТК № 247148

М.П. Опалев К. В.

(главный государственный инспектор по безопасности дорожного движения в области субъекта Российской Федерации, осуществляющий государственную инспекцию по безопасности технического состояния и эксплуатации самоходных машин и других видов техники, аттракционной (далее - орган гостехнадзора))

02 Февраля 20 22г.

**СВЕДЕНИЯ
о замене основных компонентов техники**

| Дата замены | Наименование и номер основного компонента техники | Подпись и печать (при наличии) государственного инженера-инспектора органа Ростехнадзора |
|-------------|---|--|
| | | |
| | | |
| | | |

Примечание: _____ Макс. констр. скорость 5 _____
_____ км/ч Регистрация по договору лизинга от
_____ 15.11.2021 г. № ОВ/Ф-47039-06- _____
_____ 01. Действительна до 21.01.2027 года _____

