



Объем: отметки



Наименование (ф. и. о.) собственника

ШИТИКОВ ДЕНИС МИХАЙЛОВИЧ

Адрес Красnodарский край, г. Новороссийск, ул. Мжная, дом

9, кв. 48

Дата продажи (передачи) 26.11.2022

Документ на право собственности

Иные виды специальной документации и документов

Подпись прежнего собственника

М. П.

Свидетельство о регистрации ТС

99 серия 46 № 903572

Государственный регистрационный знак У323Е0193

Дата регистрации 26.11.2022

Выдано ГИБДД МРЭО №3 ГИБДД ГУ МВД России по КК

г. Новороссийск) рег.

М. П.

Отметка о снятии с учета

Дата снятия с учета

М. П.

78 РК 233290

Наименование (ф. и. о.) собственника

ООО "Искра ВТО"

Адрес *у Республики Крым, Севастопольский край*

Дата продажи (передачи) *29.11.2022*

Документ на право собственности *№ 28-11-2010281*

Подпись прежнего собственника

М. П.

Подпись настоящего собственника

М. П.

Свидетельство о регистрации ТС

99 серия 46 № 921844

Государственный регистрационный знак У323Е0193

Дата регистрации 31.12.2022

Выдано ГИБДД МРЭО №1 ГИБДД ГУ МВД России по КК

М. П.

Подпись

М. П.

Отметка о снятии с учета

Дата снятия с учета

М. П.

Подпись

ПАСПОРТ ТРАНСПОРТНОГО СРЕДСТВА

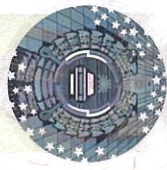

Объем: отметки

УВЭОС №

8970177000048641222



ИНН 7842337791

Подпись

1. Идентификационный номер (VIN) ZAFVBAJ1ES088820

2. Марка, модель ТС NISSAN CASHIOL

3. Наименование (тип) ТС ЛЕГКОВОЙ

4. Категория ТС (А, В, С, Д, прицепа) В

5. Год изготовления ТС 2019

6. Модель, № двигателя MR20 621731W

7. Шасси (рама) № ОТСУСТВУЕТ

8. Кузов (кабина, прицеп) № Z8VFWAJ1ES088820

9. Цвет кузова (кабина, прицепа) ГОЛУБОЙ

10. Мощность двигателя, л. с. (кВт) 144 (106)

11. Рабочий объем двигателя, куб. см 1997

12. Тип двигателя БЕНЗИНОВЫЙ

13. Экологический класс ПЯТЫЙ

14. Разрешенная максимальная масса, кг 1890

15. Масса без нагрузки, кг 1488

16. Изготовитель ТС (страна)

ООО "Ниссан Мануфакчуринг Рус" (Россия)

17. Одобренное типа ТС, ИС: RU-EVJMT02.00237,Р6 САТР-ФОНД 04.02.19

18. Страна вывоза ТС ОТСУСТВУЕТ

19. Серия, № ТД, ТПО ОТСУСТВУЕТ

20. Технические ограничения НЕ УСТАНОВЛЕННЫ

21. Наименование (ф. и. о.) собственника ТС

ООО "Ниссан Мануфакчуринг Рус"

22. Адрес 194362, Санкт-Петербург, пос. Парголово, Коммунальный проспект, д. 140

23. Наименование организации, выдавшей паспорт

ООО "Ниссан Мануфакчуринг Рус"

24. Адрес 194362, Санкт-Петербург, пос. Парголово, Коммунальный проспект, д. 140

25. Дата выдачи паспорта 19.08.19

Подпись



Наименование (ф. и. о.) собственника ООО "Новоространс"

Адрес

Дата

Документ на право собственности

Подпись президента
собственника

м. п.

Свидетельство о регистрации ТС
серия

Государственный регистрационный знак

Дата регистрации

Выдано ГИБДД

м. п.

Подпись

Отметка о снятии с учета

Дата снятия с учета

м. п.

Подпись

Особые отметки

ЛИЗИНГ ВРЕМ. У
ЧЕТ ДО 31.08.2021Г.
ДЛ 76068-ФЛ/КД-2
ОЛИЗИНГПОПУЧ
АТЕЛЬ ЛИЗИНГ ОП
ОЛУЧАТЕЛЬ ООО
НОВОРОСТРАНС

Наименование (ф. и. о.) собственника ООО АК "Сименс"

Адрес Приморский край, г. Владивосток

Дата продажи (передачи) 28.08.2020

Документ на право собственности Договор купли-продажи

Подпись президента
собственника

м. п.

Свидетельство о регистрации ТС
серия

Государственный регистрационный знак

Дата регистрации

Выдано ГИБДД

м. п.

Подпись

Отметка о снятии с учета

Дата снятия с учета

м. п.

Подпись

Особые отметки

Особые отметки

Наименование (ф. и. о.) собственника ООО "Новоространс"

Адрес 2 Каворесмен, с/поселение, уч. 1109/001/01/01

Дата продажи (передачи) 11.10.2021

Документ на право собственности Договор купли-продажи

Подпись президента
собственника

м. п.

Свидетельство о регистрации ТС
серия

Государственный регистрационный знак

Дата регистрации

Выдано ГИБДД

м. п.

Подпись

Отметка о снятии с учета

Дата снятия с учета

м. п.

Подпись

Особые отметки

Наименование (ф. и. о.) собственника ООО "Сименс"

Адрес 2 Каворесмен, с/поселение, уч. 1109/001/01/01

Дата продажи (передачи) 11.10.2021

Документ на право собственности Договор купли-продажи

Подпись президента
собственника

м. п.

Свидетельство о регистрации ТС
серия

Государственный регистрационный знак

Дата регистрации

Выдано ГИБДД

м. п.

Подпись

Отметка о снятии с учета

Дата снятия с учета

м. п.

Подпись

