

Выписка из Единого государственного реестра недвижимости о кадастровой стоимости объекта недвижимости

Филиал Федерального государственного бюджетного учреждения "Федеральная кадастровая палата Федеральной службы государственной регистрации, кадастра и картографии" по Алтайскому краю

полное наименование органа регистрации прав

01.02.2021г.

№КУВИ-002/2021-5922705

На основании запроса от 29.01.2021, поступившего на рассмотрение 29.01.2021, сообщаем, что:

Вид объекта недвижимости:	Здание
Кадастровый номер:	22-65-011713:2298
Адрес:	Алтайский край, г. Бийск, ул. Советская, д. 16
Кадастровая стоимость объекта недвижимости по состоянию на 29 января 2021, руб.	15403461
Дата утверждения кадастровой стоимости:	В Едином государственном реестре недвижимости сведения отсутствуют
Реквизиты акта об утверждении кадастровой стоимости:	97 11.10.2019
Дата внесения сведений о кадастровой стоимости в Единый государственный реестр недвижимости:	21.01.2020
Дата, по состоянию на которую определена кадастровая стоимость (дата определения кадастровой стоимости):	01.01.2019
Дата подачи заявления о пересмотре кадастровой стоимости:	данные отсутствуют
Дата начала применения кадастровой стоимости, в том числе в случае изменения кадастровой стоимости по решению комиссии по рассмотрению споров о результатах определения кадастровой стоимости или по решению суда:	01.01.2020
Особые отметки:	данные отсутствуют

полное наименование должности	ДОКУМЕНТ ПОДПИСАН	
	ЭЛЕКТРОННОЙ ПОДПИСЬЮ	
	СВЕДЕНИЯ О СЕРТИФИКАТЕ ЭП	
	Имя, фамилия	
Сертификат: 673169747043УдП Владелец: Росреестр Действителен: с 04.02.2020 по 04.05.2021		

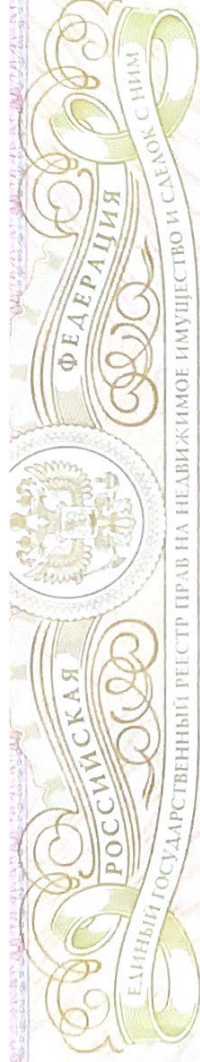

СВИДЕТЕЛЬСТВО

О ГОСУДАРСТВЕННОЙ РЕГИСТРАЦИИ ПРАВА

Управление Федеральной службы государственной регистрации, кадастра и картографии по Алтайскому краю

Дата выдачи: 29.08.2011 г.

Документы-основания:

Акт о приеме объекта в эксплуатацию утвержден Постановлением № 2321 от 29.10.2003г. от 17.10.2003 г.

Соглашение об установлении долей от 12.08.2011 г.

Договор купли-продажи от 12.08.2011 г.

Субъект (субъекты) права:

Яркова Ирина Михайловна, дата рождения: 20.10.1963 г. Место рождения: гор. Бийск Алтайского края. Пол: женский. Гражданство: Россия. Паспорт гражданина Российской Федерации: серия 01 08 №302108, код подразделения 220-040, дата выдачи 23.12.2008 г. Орган, выдавший документ: ТП Приобский ОУФМС России по Алтайскому краю в г.Бийске. Адрес постоянного места жительства: Российская Федерация, Алтайский кр., г. Бийск, пер. Двойных, д. 9, кв. 25.

Вид права: собственность

Объект права:

Здание. Площадь: общая 573,40 кв.м

Адрес (местоположение):

Россия, Алтайский кр., г. Бийск, ул. Советская, д. 16

Кадастровый (или условный) номер:

22:65:016224:0007:93/2389/а/А

Существующие ограничения (обременения) права: не зарегистрировано

о чем в Едином государственном реестре прав на недвижимое имущество и сделок с ним 29.08.2011 г. сделана запись регистрации № 22-22-02/034/2011-543

Государственный регистратор:

/ Сушенцев И. А.



22 А В 753796

22

Соглашение об установлении долей

г. Бийск

двенадцатое августа две тысячи одиннадцатого года

Мы, нижеподписавшиеся, **Ярков Александр Рустемович**, 23 января 1965 года рождения, место рождения: гор. Бийск Алтайского края. Паспорт 01 09 435124 выдан 30.01.2010г. ТП Заречье ОУФМС России по Алтайскому краю в г. Бийске (код подразделения 220-077). Зарегистрирован по адресу: Алтайский край, город Бийск, ул. Двойных д.9, кв. 25 и **Яркова Ирина Михайловна**, 20 октября 1963 года рождения, место рождения: гор. Бийск Алтайского края. Паспорт 01 08 302108 выдан 23.12.2008г. ТП Приобский ОУФМС России по Алтайскому краю в г. Бийске (код подразделения 220-040). зарегистрирована по адресу: Алтайский край, город Бийск, ул. Двойных д.9, кв. 25.

Заключили настоящее соглашение о нижеследующем:

Нам, **Яркову Александру Рустемовичу и Ярковой Ирине Михайловне** по праву общей совместной собственности принадлежит здание, расположенное по адресу: Алтайский край, город Бийск, ул. Советская д.16.

1. Здание общей площадью 573,4 кв. м. принадлежит **Яркову Александру Рустемовичу и Ярковой Ирине Михайловне** на основании Акта о приеме объекта в эксплуатацию от 17.10.2003г. утвержденного постановлением № 2321 от 29.10.2003г. что подтверждается свидетельством о государственной регистрации права от 09.02.2005 г. 22АА 031275 зарегистрированным в Едином государственном реестре прав на недвижимое имущество и сделок с ним за № 22-01/65-4/2005-107.

Кадастровый номер: 22:65:016224:0007:93/2389/a/A

2. В связи с тем, что правоустанавливающим документом не определены доли в праве общей совместной собственности **Яркова Александра Рустемовича и Ярковой Ирины Михайловны** на здание, руководствуясь ст. 254 ГК.РФ стороны настоящим соглашением устанавливают следующее долевое участие:

Яркову Александру Рустемовичу и Ярковой Ирине Михайловне по $1/2$ доле в праве собственности на здание.

3. Содержание ст. 244,245,254 ГК.РФ сторонам известно.

4. Настоящее соглашение содержит весь объем отношений между сторонами в отношении указанного выше имущества. Отменяет и делает недействительными все другие обязательства или представления, которые могли быть приняты и сделаны сторонами, как в устной, так и в письменной форме, до заключения настоящего соглашения.

5. Долевая собственность сторон на указанное здание в долях, размер которых определен настоящим соглашением, подлежит обязательной государственной регистрации в Управлении Федеральной регистрационной службы по Алтайскому краю, Бийский отдел. Стороны несут расходы по взаимному соглашению.

6. Настоящее соглашение составлено в трех подлинных экземплярах, один из которых хранится в Управлении Федеральной регистрационной службы по Алтайскому краю. Бийский отдел и по одному экземпляру выдается каждой стороне.

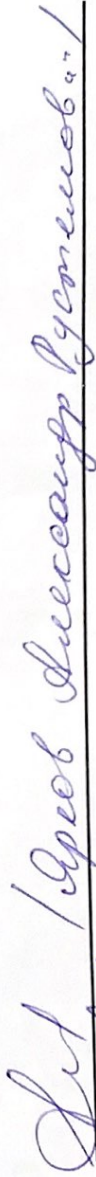
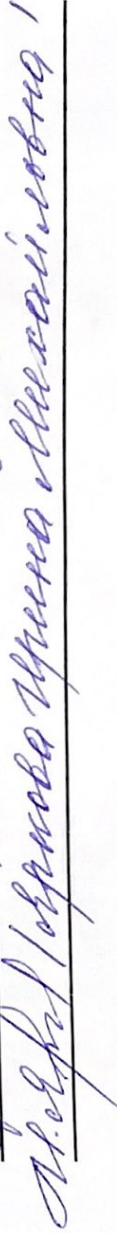
Договор купли-продажи

г. Бийск

двенадцатое августа две тысячи одиннадцатого года

Мы, нижеподписавшиеся, **Ярков Александр Рустемович**, 23 января 1965 года рождения, место рождения: гор. Бийск Алтайского края. Паспорт 01 09 435124 выдан 30.01.2010г. ТП Заречье ОУФМС России по Алтайскому краю в г. Бийске (код подразделения 220-077). Заречье ОУФМС России по Алтайскому краю, город Бийск, ул. Двойных д.9, кв. 25, зарегистрирован по адресу: Алтайский край, город Бийск, ул. Двойных д.9, кв. 25, именуемый в дальнейшем **продавец** и **Яркова Ирина Михайловна**, 20 октября 1963 года рождения, место рождения: гор. Бийск Алтайского края. Паспорт 01 08 302108 выдан 23.12.2008г. ТП Приобский ОУФМС России по Алтайскому краю в г. Бийске (код подразделения 220-040), зарегистрирована по адресу: Алтайский край, город Бийск, ул. Двойных д.9, кв. 25, именуемая в дальнейшем **покупатель**

Заключили настоящий договор о нижеследующем:

1. Продавец продал а покупатель купил 1/2 долю в праве общей долевой собственности на здание, расположенное по адресу: Алтайский край, город Бийск, ул. Советская д.16.
2. 1/2 доля в праве общей долевой собственности на здание площадью 573.4 кв. м принадлежит продавцу на основании Акта о приемке объекта в эксплуатацию от 17.10.2003г. утвержденным постановлением № 2321 от 29.10.2003г. что подтверждается свидетельством о государственной регистрации права от 09.02.2005 г. 22АА 031275 зарегистрированным в Едином государственном реестре прав на недвижимое имущество и сделок с ним за № 22-01/65-4/2005-107, соглашения об установлении долей от 12.08.2011г.

Кадастровый номер: 22:65:016224:0007:93/2389/a/A

Здание расположено на земельном участке общей площадью 2485,92 кв.м, который находится в пользовании продавца на условиях аренды на основании договора аренды земли №37 от 20.01.2004г. зарегистрированного в Едином государственном реестре прав на недвижимое имущество и сделок с ним 09.02.2005г.

Кадастровый номер: 22:65:016224:0007

3. Разрешенное использование— Для эксплуатации нежилого здания (кафе)
По соглашению сторон, продажная цена 1/2 доли в праве общей долевой собственности на здание определена в 1000 (одну тысячу) рублей, 00 копеек. Расчет между Продавцом и Покупателем произведен до подписания настоящего договора.
3. Продавец гарантирует Покупателю, что отчуждаемое здание на момент подписания настоящего договора не продано, не заложено, в споре и под арестом не находится и свободно от любых прав и притязаний третьих лиц, о которых Продавец в момент заключения настоящего договора знал или не мог не знать. Задолженность по обязательным платежам отсутствует в случае обнаружения задолженности, Продавец обязуется оплатить ее.
4. Покупатель ознакомился с техническим состоянием здания до заключения настоящего договора и претензий к Продавцу не имеет, поскольку визуальных недостатков нет.
5. Продавец передает Покупателю 1/2 долю в праве общей долевой собственности на здание и относящиеся к нему документы в момент подписания настоящего договора, который одновременно имеет силу акта передачи. С этого момента обязанность Продавца по передаче отчуждаемого имущества Покупателю считается исполненной, риск случайной гибели или порчи отчуждаемого имущества переходит к Покупателю.
6. Право собственности на вышеуказанную 1/2 долю в праве общей долевой собственности на здание переходит к Покупателю с момента государственной регистрации этого права в Бийском отделе Управления Федеральной службы государственной регистрации, кадастра и картографии по Алтайскому краю.
7. В случае неисполнения или не надлежащего исполнения сторонами условий настоящего договора, все разногласия между сторонами решаются в соответствии с действующим

законодательством РФ. При заключении настоящего договора стороны руководствовались ст.ст. 166-171, 223, 549-552, 554-558, ГК. РФ

8. Расходы по оформлению договора оплачиваются по согласию сторон.
9. Настоящий договор составлен в трех экземплярах, два из которых выдаются сторонам, один экземпляр остается в Управлении Федеральной службы государственной регистрации, кадастра и картографии по Алтайскому краю. Бийский отдел.

Продавец:

Александр Александрович Рустемович

Покупатель:

Мухоморова Ирина Михайловна

Управление Федеральной службы государственной регистрации, кадастра и картографии по Алтайскому краю
Номер регистрационного округа 22
Произведена государственная регистрация <i>царя садовешности</i>
Дата регистрации <i>25.08.2011</i>
Номер регистрации <i>22/22-02/034/2011-543</i>
Регистратор <i>Гущин И. А.</i>
Подпись <i>И. А. Гущин</i>



ДФГУП «Алтайтехинвентаризация»

Бийский филиал

Филиал ФГУП
«Ростехинвентаризация»
по Алтайскому краю
Бийский городской отдел
г. Бийск ул. В. Максимова 27

№ документа	2	2	6	5	0	1	6	2	2	4	0	0	7	9	3	2	3	2	9	5	1	6	2	2	4
-------------	---	---	---	---	---	---	---	---	---	---	---	---	---	---	---	---	---	---	---	---	---	---	---	---	---

ТЕХНИЧЕСКИЙ ПАСПОРТ

на здание Алексеевское шоссе
назначение нежилого строения

РАЙОН _____

ГОРОД (пос.) Бийск

УЛИЦА (пер.) Советская №16

КВАРТАЛ № _____

ИНВЕНТАРНЫЙ № 23295

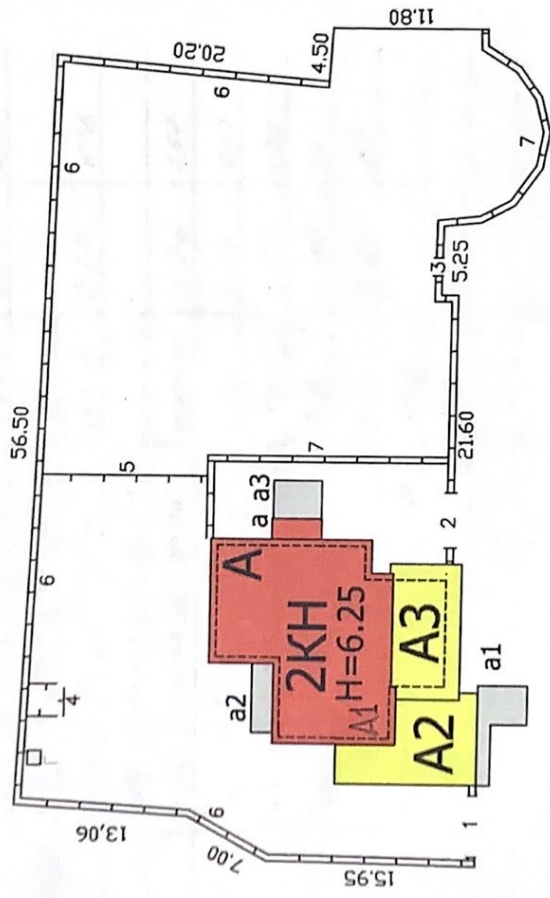

ул. Советская



Фирма «ГП "Ростовиниженархитектурное" по Алтайскому краю Бийский городской отдел	
План земельного участка домовладения № 16 по Советская	M1:500
Дата 10.11.04	ФИО Исполнителя Языков С.И.
	Подпись <i>[Signature]</i>

Описание конструктивных элементов здания и определение износа

VI. Литера А Год постройки 2003 Число этажей 5
 Группа капитальности I Вид внутренней отделки повышенной

№ п/п	Наименование конструктивных элементов	Описание конструктивных элементов (материал, конструкция, отделка и прочее)	Техническое состояние (осадки, трещины, гниль и т.п.)	Удельный вес по таблице	Поправка к удельн. весу в проц.	Удельн. вес констр. элем. с поправкой	Износ в проц.	Износ в проц. по табл. 8	Проц. износа к строению	Тек. изм. элемента	
										к строению	в %
1	2	3	4	5	6	7	8	9	10	11	
1	Фундаменты	Бетонное	хорош	4	1	4					
	а) стены и их наружная отделка	кирпичное I-Р.Б.В.Ф.Ф.	-	14	1	14					
2	б) Перегородки	кирпичное	-								
3	Перекрытия	чердачные	-	19	1	19					
		междуглазные									
		надподвальное									
4	Крыша	металлическая	-	4	1	4					
5	Полы	линолеум, шпатель	-	6	1	6					
6	Проемы	оконные	-								
		дверные	деревянные								
7	Внутренняя отделка	нат. пар.	-	6	1	6					
		нат. пар. нат. пар. нат. пар. нат. пар. плиточный		5	1	5					
8	Сан. и электротех. устройства	отопление									
		водопровод									
		канализация									
		г. водоснабжение									
		ванны									
		электроосвещение			26	1	26				
9	Прочие работы	радио									
		телефон									
		вентиляция									
		лифты									
				Итого	100	X	X	X	X	X	

Проц. износа приведенный к 100 по формуле $\frac{\text{процент износа (гр. 9)} \times 100}{\text{удельный вес (гр. 7)}}$ 0,8

Описание конструктивных элементов здания и определение износа

Литера Л2 Год постройки 2003 Число этажей 1

Группа капитальности 1 Вид внутренней отделки Углубленная

№ п/п	Наименование конструктивных элементов	Описание конструктивных элементов (материал, конструкция, отделка и прочее)	Техническое состояние (осадки, трещины, гниль и т. п.)	Удельный вес по площади	Поправка к удельному весу в %	Удельный коэффициент изношенности поправкам	Износ в %	% износа к строению по 100	Тек. изм.	
									износ в %	элементы
1	2	3	4	5	6	7	8	9	10	11
1	Фундаменты	Бетонный	хорошо	4	0,64	2,56				
		каменоломный								
2	а) стены и их наружная отделка	каркас. жбшш	—	26	0,64	16,64				
		(шпш вапс)								
3	б) перегородки	чердачное	—	4	1	4				
		междэтажные								
		надподвальное								
4	Крыша	штукатурка	—	9	1	9				
5	Полы	линолеум	—	16	1	16				
6	оконные	Решетчатые	—	13	1	13				
		дверные								
7	Внутренняя отделка	шт-об	—	5	1	5				
		пок-пок								
8	Системы	отопление	—							
		водопровод	+20							
		канализация	-12							
		Г. водоснабж.	-10							
		ванны								
		электроосвещ.								
		Радио								
		телефон	+3							
		вентиляция	+10							
		лифты								
9	Прочие работы	разные	—	8	1	8				
Итого:				100	X	91	X	X	X	X

Процент износа, приведенный к формуле 100 по формуле: $\frac{\% \text{ износа (гр. 9) \times 100}}{\text{удельный вес (гр. 7)}} = 0,6$

Описание конструктивных элементов здания и определение износа

VI. Литера А3 Год постройки 2003 Число этажей 5
 Группа капитальности Е Вид внутренней отделки штукатурка

№ п. п.	Наименование конструктивных элементов	Описание конструктивных элементов (материал, конструкция, отделка и прочее)	Техническое состояние (осады, трещины, гниль и т. п.)	Удельный вес по площади	Полная удельная масса	Удельный вес конструктивных элементов поправки	Износ в %	% износа к строению по 8 п. 100	Тек. изм.	
									10	11
1	2	3	4	5	6	7	8	9	10	11
1	Фундаменты	Битумный битумный	Хорошо	4	4	0.67	0.68			
2	а) стены и их наружная отделка	каркасно-железобетонное	-	26	0.67	17.42				
	б) перегородки									
3	чердачное	деревянное	-	7	1	4				
	междустенные									
	надподвальное									
4	Крыша	металлическая	-	9	1	9				
5	Полы	деревянные	-	16	1	16				
6	оконные	2х створчатые	-	13	1	13				
	дверные	простые								
7	Внутренняя отделка	шт.-об.	-	5	1	5				
		пок.-об.								
		пок.-об.								
8	отопление	✓								
	водопровод	✓								
	канализация									
	г. водоснабж.									
	ванны									
	электроосвещ.	✓								
	радио									
	телефон									
	вентиляция	✓								
	лифты									
9	Прочие работы	штукатурка	-	8	1	8				
Итого:				100	X	91	X	X	X	

Процент износа, приведенный к формуле 100 по формуле: $\frac{\% \text{ износа (гр. 9)} \times 100}{\text{удельный вес (гр. 7)}} = 0\%$

VII. Техническое описание построек и других частей здания

Наименование конструктивных элементов	литера <u>А</u>	Удельный вес по таблице	Поправки	Удельный вес с поправк.	литера <u>В</u>	Удельный вес по таблице	Поправки	Удельный вес с поправк.	литера <u>С</u>	Удельный вес по таблице	Поправки	Удельный вес с поправк.	литера <u>Д</u>	Удельный вес по таблице	Поправки	Удельный вес с поправк.	
	литера <u>А</u>																литера <u>В</u>
Фундаменты	<u>Бетон</u>				<u>Бетон</u>	11	1	11	<u>Бетон</u>	11	1	11	<u>Бетон</u>	11	1	11	
Стены и перегородки	<u>ж.бет. бл.</u>				<u>кирпич</u>	26	1	26	<u>кирпич</u>	26	1	26	<u>кирпич</u>	26	1	26	
Перекрытия	<u>ж.бет. пл.</u>				<u>деревян.</u>	4	1	4	<u>деревян.</u>	4	1	4	<u>деревян.</u>	4	1	4	
Крыша	<u>-</u>				<u>металл.</u>	13	1	13	<u>металл.</u>	13	1	13	<u>металл.</u>	13	1	13	
Полы	<u>Бетон</u>				<u>Бетон</u>	7	1	7	<u>Бетон</u>	7	1	7	<u>Бетон</u>	7	1	7	
Проемы	<u>дерево</u>				<u>дерево</u>	14	1	14	<u>дерево</u>	14	1	14	<u>дерево</u>	14	1	14	
Отделочные работы	<u>шт.-ко. шт.-ко.</u>				<u>шт.-ко. шт.-ко.</u>	18	1	18	<u>шт.-ко. шт.-ко.</u>	18	1	18	<u>шт.-ко. шт.-ко.</u>	18	1	18	
Электроосвещение	<u>эл.-во</u>				<u>эл.-во</u>	4	1	4	<u>эл.-во</u>	4	1	4	<u>эл.-во</u>	4	1	4	
Прочие работы	<u>камень</u>				<u>камень</u>	3	1	3	<u>камень</u>	3	1	3	<u>камень</u>	3	1	3	
Итого:	<u>0%</u>	100	X		<u>0%</u>	100	X	100	<u>0%</u>	100	X	100	<u>0%</u>	100	X	100	

Наименование конструктивных элементов	литера	Удельный вес по таблице	Поправки	Удельный вес с поправк.	литера	Удельный вес по таблице	Поправки	Удельный вес с поправк.	литера	Удельный вес по таблице	Поправки	Удельный вес с поправк.
	литера											
Фундаменты												
Стены и перегородки												
Перекрытия												
Крыша												
Полы												
Проемы												
Отделочные работы												
Электроосвещение												
Прочие работы												
Итого:		100	X			100	X			100	X	

VIII. Исчисление восстановительной и действительной стоимости здания и его частей

Литера по плану	Наименование здания и его частей	№ сборника	№ таблицы	Измеритель	Стоимость измерителя по таблице	Поправки к стоимости (коэффициенты) на:				Стоимость с поправкой	Количество (объем - м ³)	Восстановит. стоимость в руб.	Проц. износа	Действительн. стоимость в руб.
						Удельный вес	Группа капитальн.	кл. р-н	к					
<u>А1</u>	<u>Среднее</u>	33	13 ^а	м ³	28,5	1,0		1,14		32-49	4471	4470	0	4470
<u>А2</u>	<u>Древ.-ст.</u>	33	15 ^а	м ³	29,4	0,91		1,14		30-81	210	6420	0	6420
<u>А3</u>	<u>Древ.-ст.</u>	33	15 ^а	м ³	29,4	0,91		1,14		30-81	178	5204	0	5204
<u>А. ил.-ко.</u>		28	164 ^а	м ³	11-10	1,0	1,10	1,07		13-10	25	328	0	328
<u>А. вкл. в смету</u>		28	164 ^а	м ³	11-10	1,0	1,10	1,07		13-10	35	459	10	413

XI. Ограждения и сооружения (замощения) на участке

Литера	Наименование ограждений и сооружений	Материал, конструкция	Размеры		пло- щадь, сбор- ника кв.м.	№ сор- тика	№ таб- ли- цы	№ из- ме- ри- теля	Стои- мость изме- рит. по таб- лице	Поп- равка на климат, район	Вос- станов. стои- мость в рублях	Про- цент износа	Дейст- витель- ная стои- мость в рублях
			дли- на, м	шири- на, вы- сота, м									
1	борона	метал	4,4	2,10	10,0	26	157	м ²	30,9	1,12	346	0	346
2	борона	метал	4,30	2,10	9,0	26	157	м ²	30,9	1,12	311	0	311
3	кашилка	метал	1,4	2,10	2,9	26	157	м ²	22,6	1,12	73	0	73
4	забор	мсс. ж/бет	8,21	1,15		28	195	м	6,50	1,05	56	50	39
5	забор	мсс. стальной	17,0			28	195	м	8,50	1,05	119	10	12
6	забор	бетонный	2,4			18	72	м	25,7	1,09	315	10	284
7	забор	бетонный	4,5			18	72	м	22,9	1,09	1610	0	1610
Г	уборная	метал	1,10	1,05	1,15	28	169	м	28,6	1,05	46	20	57

XII. Общая стоимость (в руб.)

В ценах каждого года	Основные строения		Основные постройки		Сооружения		Всего
	восстано- вительная	действи- тельная	восстано- вительная	действи- тельная	восстано- вительная	действи- тельная	
1969	60534	60488			5718	5269	66252
1991							128036
2004							1331574

« 19 » 10 2004 г. Исполнил: *Дубов* (*Дубов*)
 « 14 » 12 2004 г. Проверил: *Дубов* (*Дубов*)
 « 14 » *декабрь* 2004 г. Директор: *Дубов* (*Дубов*)

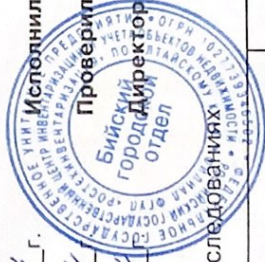

XIII. Отметка о последующих обследованиях

Дата обследования	« _____ » _____ 200_ г.	« _____ » _____ 200_ г.	« _____ » _____ 200_ г.
Обследовал			
Проверил			
Директор			

ПОДВАЛ

Лит. А1
Н=3.26

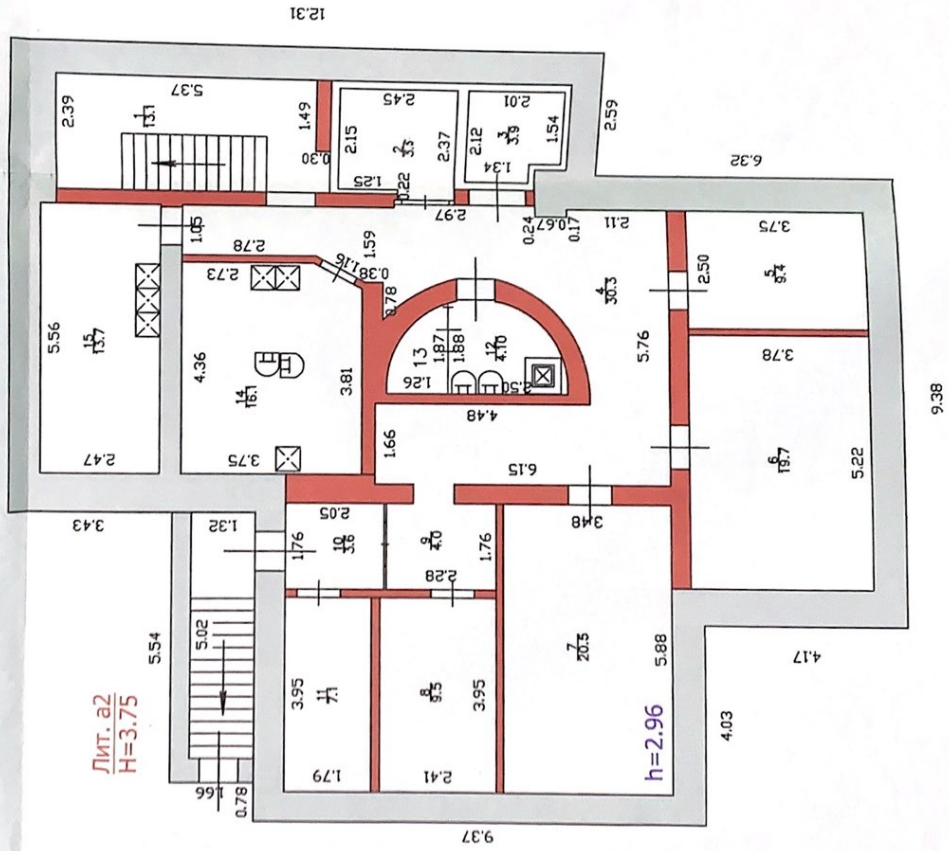

ул. Советская

Фирма «УЛТ-РосИнженТермация»	
ПОЭТАЖНЫЙ ПЛАН	
Ул. Советская №16	
Дата	Ф.И.О. Инженера
10.11.04	Рыжов С.М.

1 ЭТАЖ

Лит. А
H=6.75

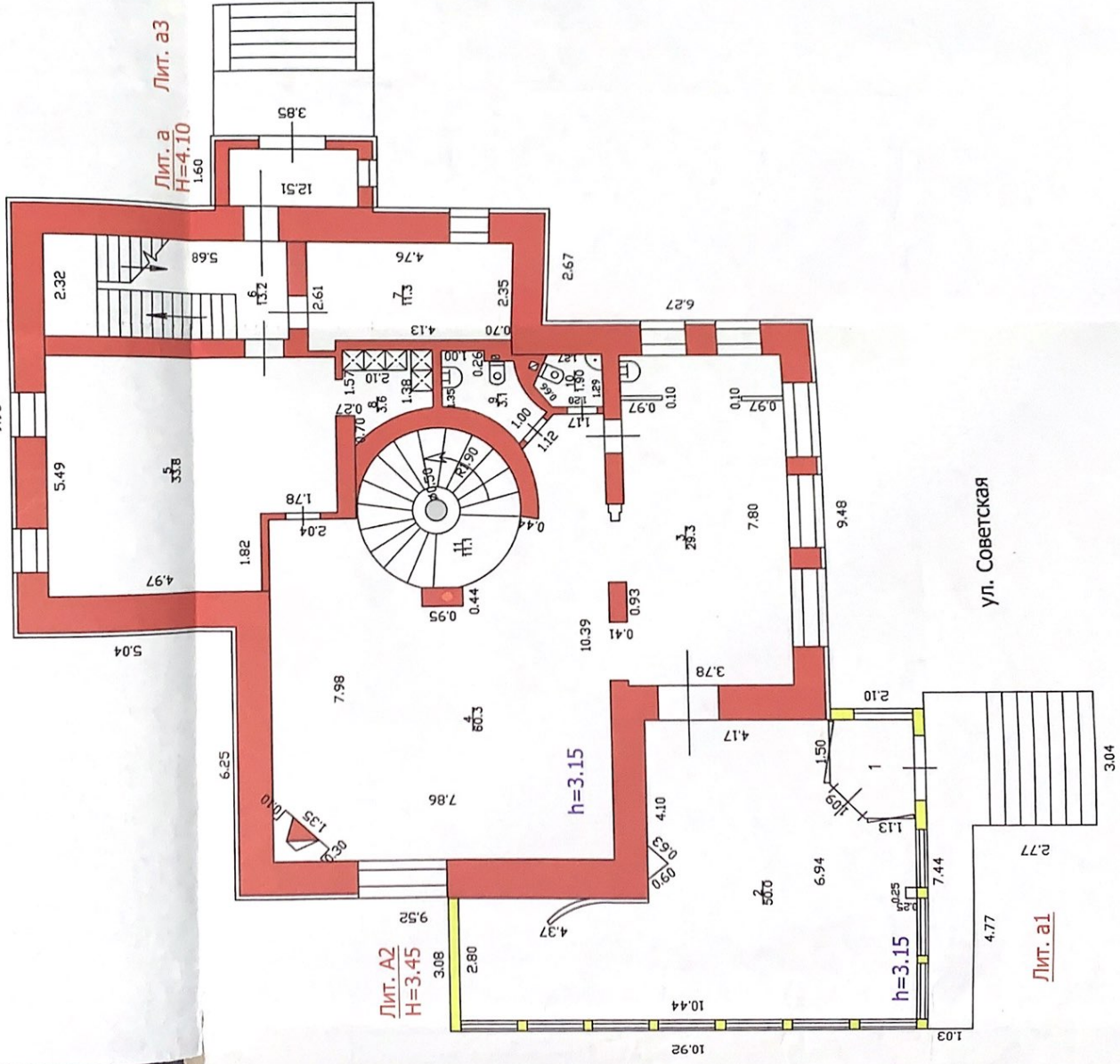

Лит. а
H=4.10
1.60

Лит. А2
H=3.45

h=3.15

ул. Советская

Лит. а1

СНИП 2011-04-01

ПОСТАНОВЛЕНИЕ	
Ул. Советская №16	
Дата	№16
10.11.04	Исполнитель
	Работы С.М.

2 ЭТАЖ

Лит. А
Н=6.75

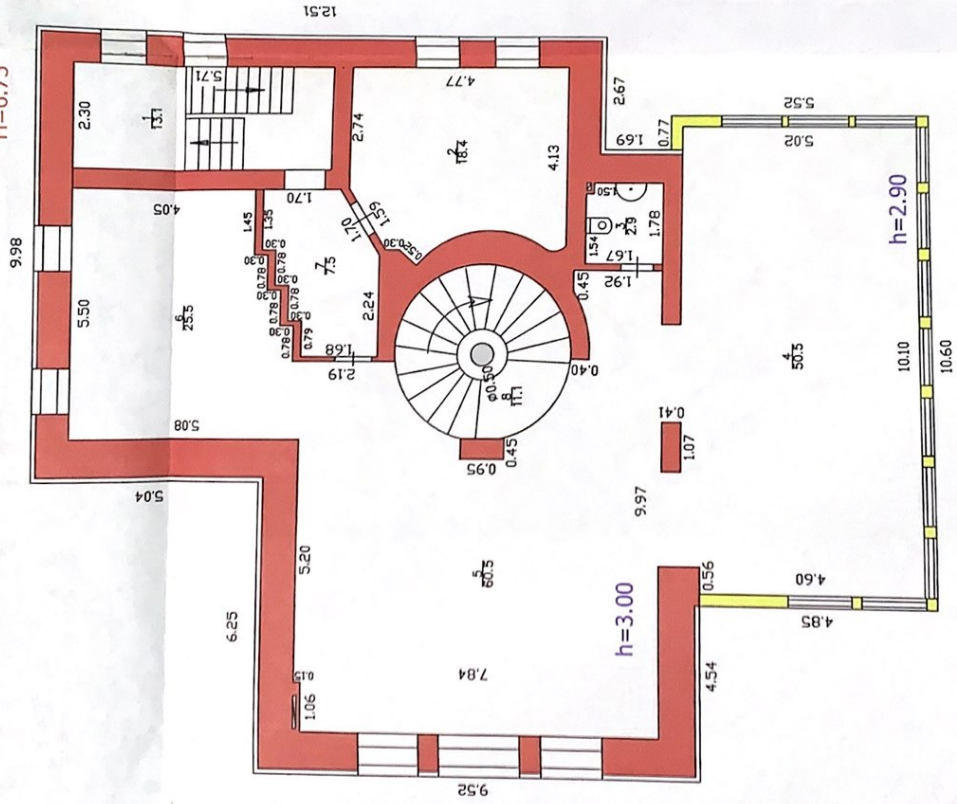

Лит. А3
Н=3.20

ул. Советская

ОБЩЕСТВЕННЫЙ КОМПЛЕКС ПРОЕКТИРОВАНИЯ	
ПОСТАЖНЫЙ ПЛАН	
Ул. Советская №16	
Дир.	№01/2020/2020
15.11.20	Проект С.И.И.

1	2	3	4	5	жилая		урно-летние железной		Театров и других зрелищных предприятий		Творческих мастерских художников и скульпторов		прочие		36	37	
					основная	вспомогательная	основная	вспомогательная	основная	вспомогательная	основная	вспомогательная					
6	7	8	9	10	11	12	13	14	15	16	17	18	19	20	21	22	
		Номер помещения (квартиры, торгового, складского и т.п.)	Номер по плану строения комнаты, кухни, коридора и т.п.	Назначение частей помещения	6	7	29	30	31	32	33	34	35	36	37		
			1	комнатная										13.1			
			2	кабинет										18.4			
			3	музыкальный										2.9			
			4	зал										20.5			
			5	-										20.5			
			6	-										25.5			
			7	коридор										4.5			
			8	комнатная										11.1			
														18.4			
														162.3			
				по плану										2216			
				по плану										189.5			
				по плану										4			
														5			